



# Ministerio de Salud

## Datos Epidemiológicos consolidados por grupos de edad y sexo Semana 1 a semana 52 de 2013



No.	DIAGNOSTICO	GRUPOS DE EDAD																		Acumulado por sexo		Total Acumulado
		<1 AÑO		1 a 4		5 a 9		10 a 19		20a 29		30a 39		40a 49		50 a 59		60 a +		M	F	
		M	F	M	F	M	F	M	F	M	F	M	F	M	F	M	F	M	F			
1	Parálisis Flácida Aguda	1	0	8	10	18	11	39	14	12	8	13	1	7	5	2	8	6	9	106	66	172
2	Sospecha de Sarampión	1	1	0	3	1	0	0	0	0	0	0	0	0	0	0	0	0	0	2	4	6
3	Sospecha de Meningitis Meningocócica	1	0	1	2	1	0	0	0	2	1	0	0	1	0	2	1	0	0	8	4	12
4	Infecciones Respiratorias Agudas	116471	106506	288488	274124	183407	187505	126159	165765	102016	186189	89467	174823	67409	135243	43530	88935	55627	95123	1072574	1414213	2486787
5	Neumonías	11296	7953	12412	9920	1835	1496	777	681	317	480	347	531	333	595	409	774	2269	3164	29995	25594	55589
6	Diarrea y Gastroenteritis	26390	21836	56650	50523	15947	15340	12080	14593	20921	25318	17363	22010	11989	16735	7234	11626	9268	14942	177842	192923	370765
7	Sospecha de Cólera	0	0	0	0	0	0	0	0	0	0	0	0	0	0	0	0	0	0	0	0	0
8	Intoxicación Alimentaria Aguda	2	2	21	17	18	18	44	18	44	42	41	33	11	19	10	12	10	31	201	192	393
9	Intoxicación Paralizante o Neurotóxica por mariscos	0	0	0	0	0	0	0	0	0	0	0	0	0	0	0	0	0	0	0	0	0
10	Hepatitis Aguda Tipo A	19	23	389	302	569	538	343	299	54	76	39	44	29	30	13	18	26	20	1481	1350	2831
11	Mordidos Por Animales Transmisores de Rabia	28	24	1137	808	2303	1550	2980	2210	1469	1588	1284	1436	1098	1455	935	1202	1568	2118	12802	12391	25193
12	Sospecha de Rabia Humana	0	0	0	0	0	0	0	0	0	0	0	0	0	0	0	0	0	0	0	0	0
13	Sospecha de Leptospirosis	5	2	5	9	12	10	30	24	25	29	15	10	7	9	1	2	7	6	107	101	208
14	Sospecha de Dengue Grave	12	10	33	25	57	57	77	73	24	26	3	5	3	8	4	2	3	7	216	213	429
15	Sospecha de Dengue	683	647	2463	2354	3244	3145	5072	4095	1733	1433	877	787	477	469	240	323	215	233	15004	13486	28490
16	Sospecha de Paludismo	0	0	0	0	1	2	2	0	1	0	3	0	0	0	1	0	0	1	8	3	11
17	Sospecha de Conjuntivitis Hemorrágica	0	0	0	0	0	0	0	0	0	0	0	0	0	0	0	0	0	0	0	0	0
18	Conjuntivitis Bacteriana Aguda	4647	4142	6806	6284	4148	3841	3497	4845	3695	5067	3729	4876	2558	3754	1803	2705	2622	3500	33505	39014	72519

### Datos preliminares

Fuente: Vigilancia epidemiológica de El Salvador (VIGEPES)

DVS

Dirección de  
Vigilancia Sanitaria



# Ministerio de Salud

## Datos Epidemiológicos consolidados por departamento

Semana 1 a semana 52 de 2013



No.	DIAGNOSTICO	Ahuachapan	Santa Ana	Sonsonate	Chalatenango	La Libertad	San Salvador	Cuscatlan	La Paz	Cabañas	San Vicente	Usulután	San Miguel	Morazan	La Unión	Total
1	Parálisis Flácida Aguda	6	33	6	3	2	89	4	0	2	1	1	19	5	1	172
2	Sospecha de Sarampión	0	1	0	3	0	1	0	0	0	0	1	0	0	0	6
3	Sospecha de Meningitis Meningocócica	0	1	0	1	0	5	1	0	2	0	2	0	0	0	12
4	Infecciones Respiratorias Agudas	115841	193069	165131	109523	287235	840022	62978	111472	56570	75491	140180	155163	74761	99351	2486787
5	Neumonías	2300	4710	1806	3083	3816	13808	2229	1801	1288	2897	4169	6684	2953	4045	55589
6	Diarrea y Gastroenteritis	7596	25606	15767	12820	48486	146137	11281	16892	9375	9680	18852	25096	9424	13753	370765
7	Sospecha de Cólera	0	0	0	0	0	0	0	0	0	0	0	0	0	0	0
8	Intoxicación Alimentaria Aguda	3	4	11	14	104	191	1	9	20	1	9	12	13	1	393
9	Intoxicación Paralizante o Neurotóxica por mariscos	0	0	0	0	0	0	0	0	0	0	0	0	0	0	0
10	Hepatitis Aguda Tipo A	66	269	226	63	190	497	198	146	530	372	137	56	49	32	2831
11	Mordidos Por Animales Transmisores de Rabia	1133	1896	1621	629	2644	9273	682	1194	314	443	1455	2169	779	961	25193
12	Sospecha de Rabia Humana	0	0	0	0	0	0	0	0	0	0	0	0	0	0	0
13	Sospecha de Leptospirosis	2	14	3	3	2	77	3	60	0	29	3	10	1	1	208
14	Sospecha de Dengue Grave	37	54	76	2	42	81	2	0	4	2	18	62	1	48	429
15	Sospecha de Dengue	1046	3103	2073	1031	1956	9734	1382	2197	1380	889	906	1715	297	781	28490
16	Sospecha de Paludismo	4	0	4	0	0	1	1	0	0	0	0	0	0	1	11
17	Sospecha de Conjuntivitis Hemorrágica	0	0	0	0	0	0	0	0	0	0	0	0	0	0	0
18	Conjuntivitis Bacteriana Aguda	3117	7115	4532	1869	6937	23944	2761	3790	2145	2076	3875	5256	2443	2659	72519

### Datos preliminares

Fuente: Vigilancia epidemiológica de El Salvador (VIGEPES)

DVS

Dirección de  
Vigilancia Sanitaria



# Ministerio de Salud

## Virus Respiratorios identificados, por vigilancia centinela e intensificada semana 1-52 de año 2013

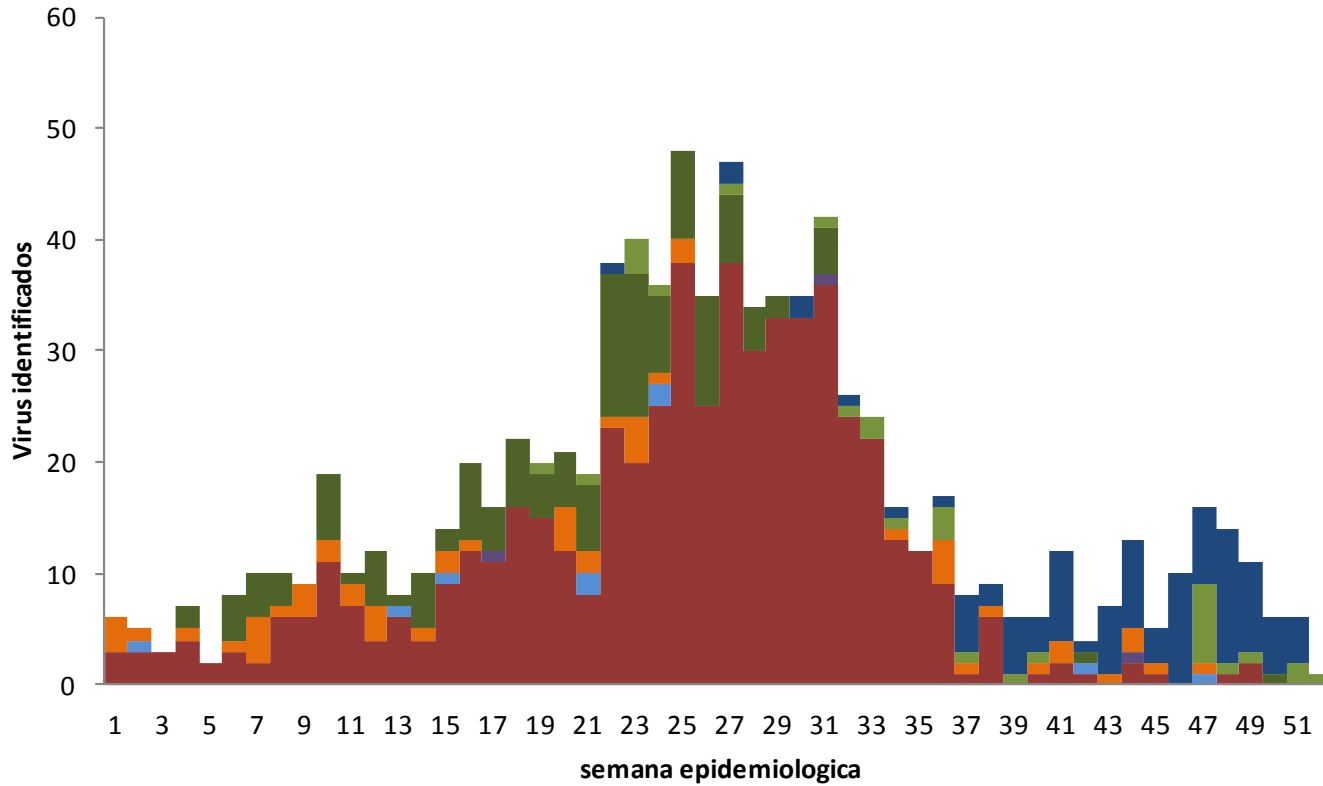

■ VSR ■ Influenza B ■ A no subtipificado ■ Adenovirus ■ AH3 ■ Parainfluenza ■ AH1N1

### Datos preliminares

Fuente: Fuente : Base de vigilancia laboratorio /SIMMOW



# Ministerio de Salud

## Casos de Influenza identificados por vigilancia centinela e intensificada, semana 1-52, 2010-2013

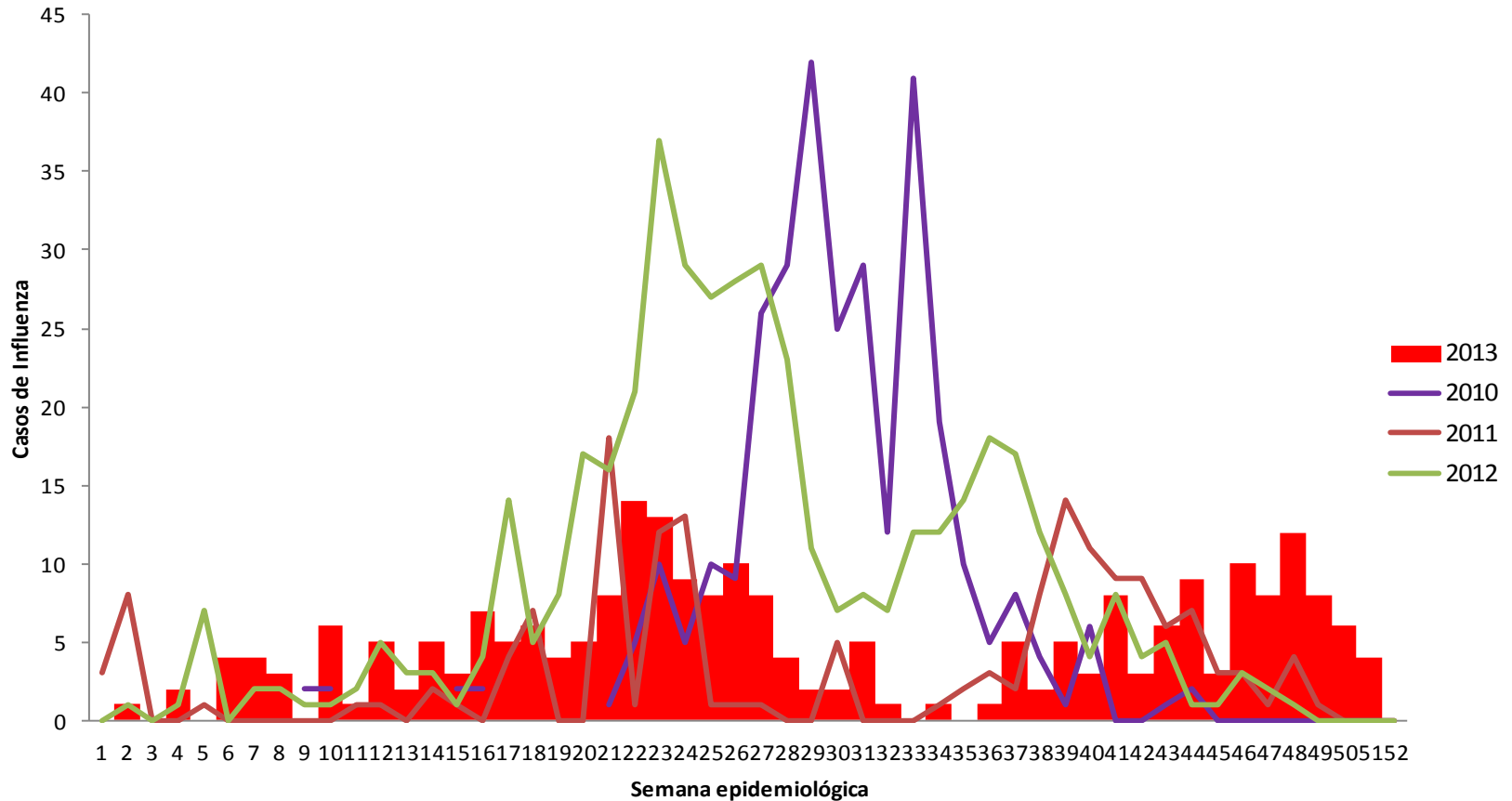

Datos preliminares

Fuente: Vigilancia Centinela de Virus Respiratorios

DVS

Dirección de  
Vigilancia Sanitaria



# Ministerio de Salud

## Casos confirmados de Rotavirus, semana epidemiológica por fecha de inicio de síntomas, Vigilancia Centinela, semana 1-52, 2011-2013

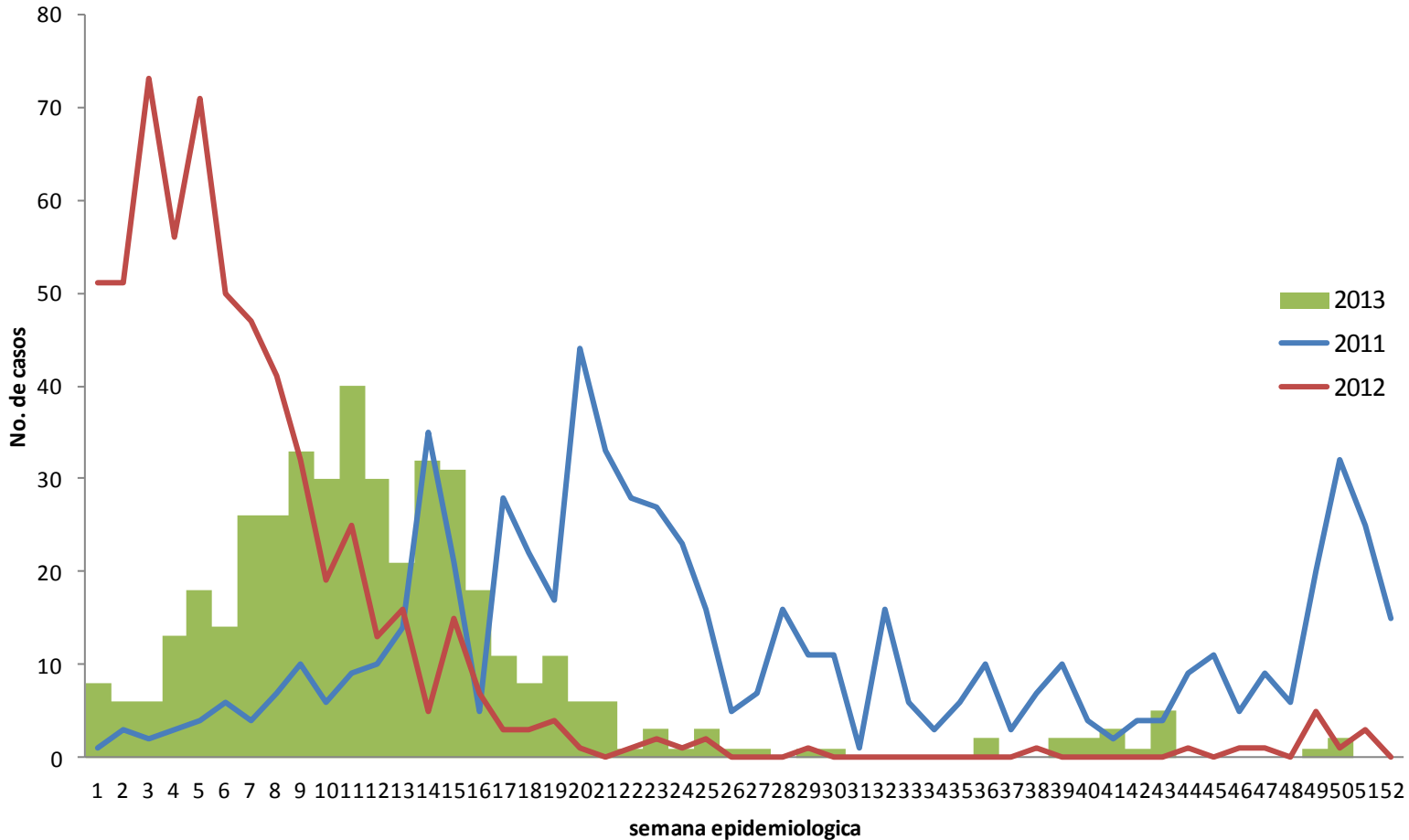

### Datos preliminares

Fuente: Fuente : Base de vigilancia laboratorio /SIMMOW